AJUNTAMENT DE TORRENT

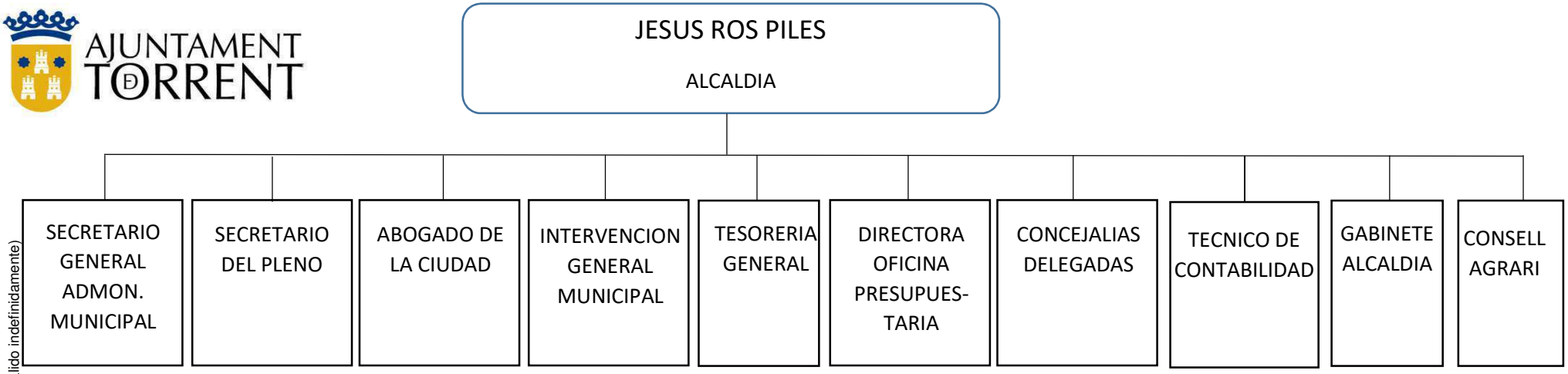

Identificador: UtMK HPFS REvZ 5mmW m39C jFDW M2Q= (Válido indefinidamente)
Validar en: https://www.torrent.es/PortalCiudadano/

DILIGENCIA: Aprobado por la Junta de Gobierno Local,
en fecha 30 de enero de 2023.
EL SECRETARIO GENERAL DE
LA ADMINISTRACIÓN MUNICIPAL,

Firmado digitalmente por: JONATAN BAENA LUNDGREN

31/01/2023 14:03:17

Secretari

Fdo. Jonatan Baena Lundgren

AJUNTAMENT DE TORRENT

ANDRÉS JOSÉ CAMPOS CASADO

ÁREA DE N Y ECONOMÍA

SECRETARIO GENERAL DEL PLENO

UNIDAD ADMTVA. SECRETARÍA Y ASES. JCA.

Identificador: UtMK HPFS REvZ 5mmW m39C jFDW M2Q= (Válido indefinidamente)
Validar en: https://www.torrent.es/PortalCiudadano/

DILIGENCIA: Aprobado por la Junta de Gobierno Local,
en fecha 30 de enero de 2023.
EL SECRETARIO GENERAL DE
LA ADMINISTRACIÓN MUNICIPAL,

Firmado digitalmente por: JONATAN BAENA LUNDGREN

31/01/2023 14:03:17

Secretari

Fdo. Jonatan Baena Lundgren

AJUNTAMENT DE TORRENT

ANDRÉS JOSÉ CAMPOS CASADO

ÁREA DE N Y ECONOMÍA

SECRETARIO GENERAL DE LA ADMINISTRACIÓN MUNICIPAL

SECCIÓN ORGANO APOYO A JGL Y AL CONCEJAL - SECRETARIO

UNIDAD ADMTVA. SECRETARÍA

Identificador: UtMK HPFS REvZ 5mmW m39C jFDW M2Q= (Válido indefinidamente)
Validar en: https://www.torrent.es/PortalCiudadano/

DILIGENCIA: Aprobado por la Junta de Gobierno Local,
en fecha 30 de enero de 2023.
EL SECRETARIO GENERAL DE
LA ADMINISTRACIÓN MUNICIPAL,

Firmado digitalmente por: JONATAN BAENA LUNDGREN

31/01/2023 14:03:17

Secretari

Fdo. Jonatan Baena Lundgren

AJUNTAMENT TORRENT

ANDRÉS JOSÉ CAMPOS CASADO

ÁREA DE N Y ECONOMÍA

ESMERALDA TORRES GUILLEN

DELEGACIÓN DE HACIENDA

INTERVENCION

SERVICIO CONTROL FINANCIERO

SERVICIO FISCALIZACION

Identificador: UtMK HPFS REvZ 5mmW m39C jFDW M2Q= (Válido indefinidamente)
Validar en: https://www.torrent.es/PortalCiudadano/

DILIGENCIA: Aprobado por la Junta de Gobierno Local,
en fecha 30 de enero de 2023.
EL SECRETARIO GENERAL DE
LA ADMINISTRACIÓN MUNICIPAL,

Firmado digitalmente por: JONATAN BAENA LUNDGREN

31/01/2023 14:03:17

Secretari

Fdo. Jonatan Baena Lundgren

AJUNTAMENT TORRENT

ANDRÉS JOSÉ CAMPOS CASADO

ÁREA DE N Y ECONOMÍA

ESMERALDA TORRES GUILLEN

DELEGACIÓN DE HACIENDA

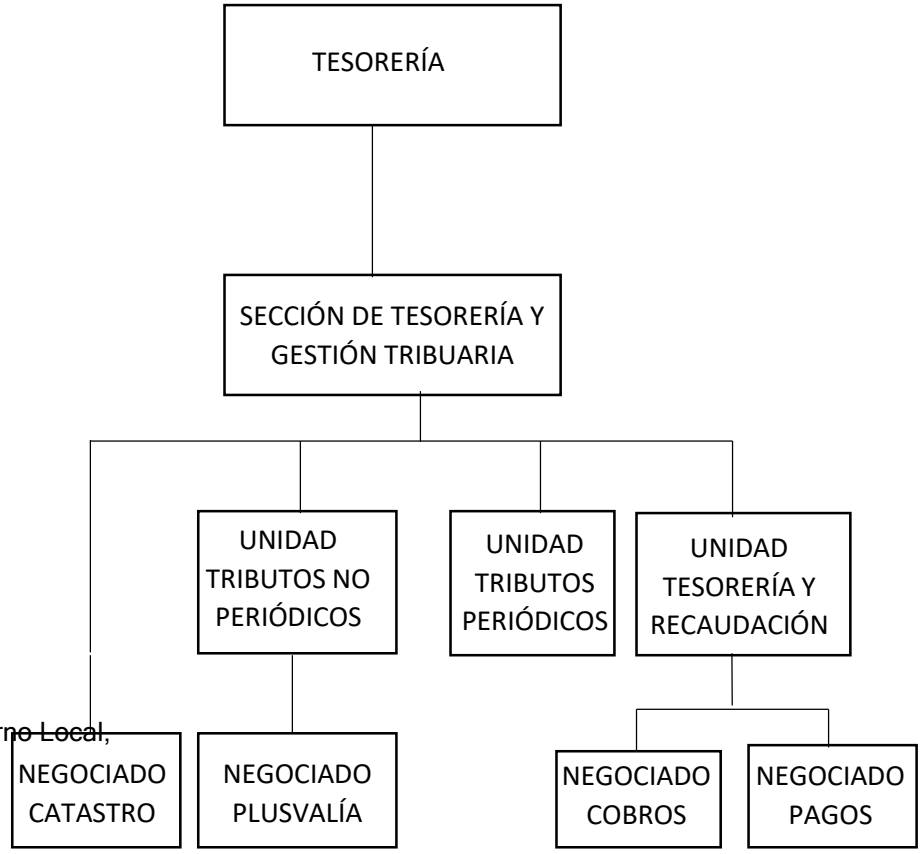

Identificador: UtMK HPFS REvZ 5mmW m39C jFDW M2Q= (Válido indefinidamente)
Validar en: https://www.torrent.es/PortalCiudadano/

DILIGENCIA: Aprobado por la Junta de Gobierno Local,
en fecha 30 de enero de 2023.
EL SECRETARIO GENERAL DE
LA ADMINISTRACIÓN MUNICIPAL,

Firmado digitalmente por: JONATAN BAENA LUNDGREN

31/01/2023 14:03:17

Secretari

Fdo. Jonatan Baena Lundgren

AJUNTAMENT TORRENT

ANDRÉS JOSÉ CAMPOS CASADO

ÁREA DE N Y ECONOMÍA

DIRECCION GENERAL OFICINA PRESUPUESTARIA

UNIDAD ADMTVA. OFICINA PRESUPUESTARIA

Identificador: UtMK HPFS REvZ 5mmW m39C jFDW M2Q= (Válido indefinidamente)
Validar en: https://www.torrent.es/PortalCiudadano/

DILIGENCIA: Aprobado por la Junta de Gobierno Local,
en fecha 30 de enero de 2023.
EL SECRETARIO GENERAL DE
LA ADMINISTRACIÓN MUNICIPAL,

Firmado digitalmente por: JONATAN BAENA LUNDGREN

31/01/2023 14:03:17

Secretari

Fdo. Jonatan Baena Lundgren

AJUNTAMENT TORRENT

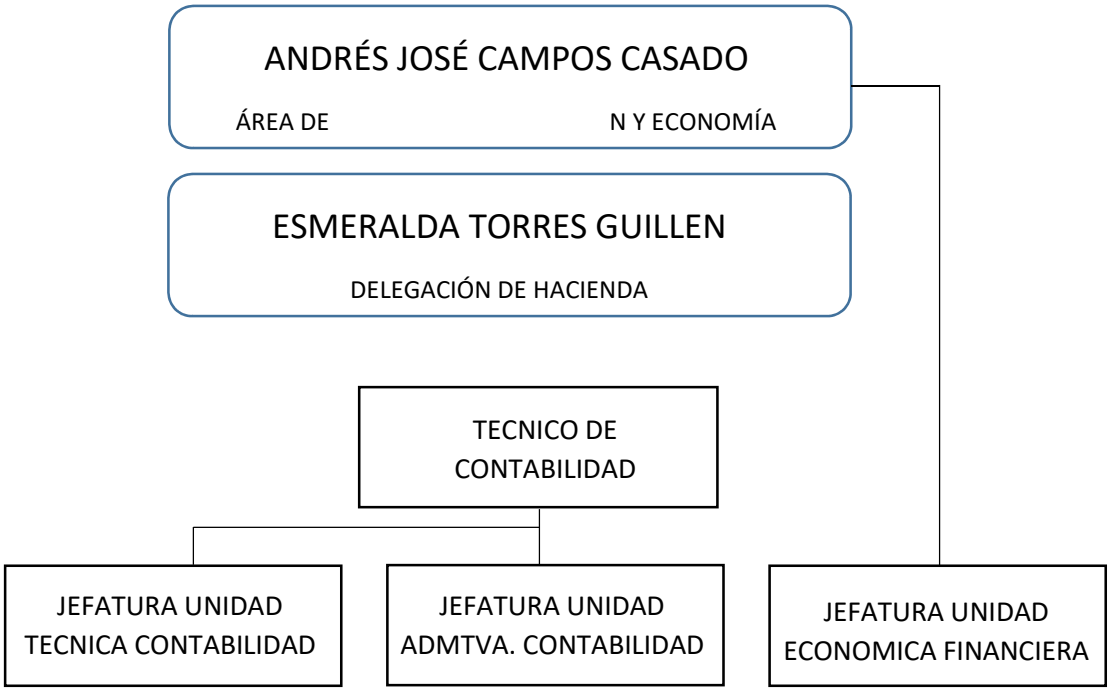

Identificador: UtMK HPFS REvZ 5mmW m39C jFDW M2Q= (Válido indefinidamente)
Validar en: https://www.torrent.es/PortalCiudadano/

DILIGENCIA: Aprobado por la Junta de Gobierno Local,
en fecha 30 de enero de 2023.
EL SECRETARIO GENERAL DE
LA ADMINISTRACIÓN MUNICIPAL,

Firmado digitalmente por: JONATAN BAENA LUNDGREN

31/01/2023 14:03:17

Secretari

Fdo. Jonatan Baena Lundgren

AJUNTAMENT DE TORRENT

ANDRÉS JOSÉ CAMPOS CASADO

ÁREA DE N Y ECONOMÍA

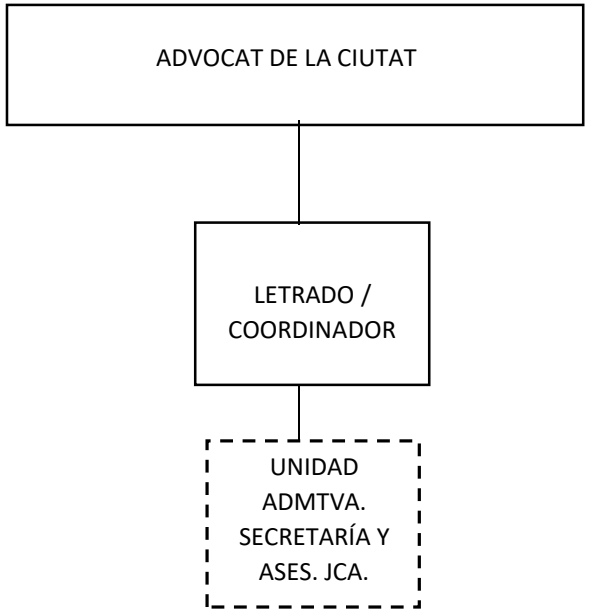

Identificador: UtMK HPFS REvZ 5mmW m39C jFDW M2Q= (Válido indefinidamente)
Validar en: https://www.torrent.es/PortalCiudadano/

DILIGENCIA: Aprobado por la Junta de Gobierno Local,
en fecha 30 de enero de 2023.
EL SECRETARIO GENERAL DE
LA ADMINISTRACIÓN MUNICIPAL,

Firmado digitalmente por: JONATAN BAENA LUNDGREN

31/01/2023 14:03:17

Secretari

Fdo. Jonatan Baena Lundgren

AJUNTAMENT DE TORRENT

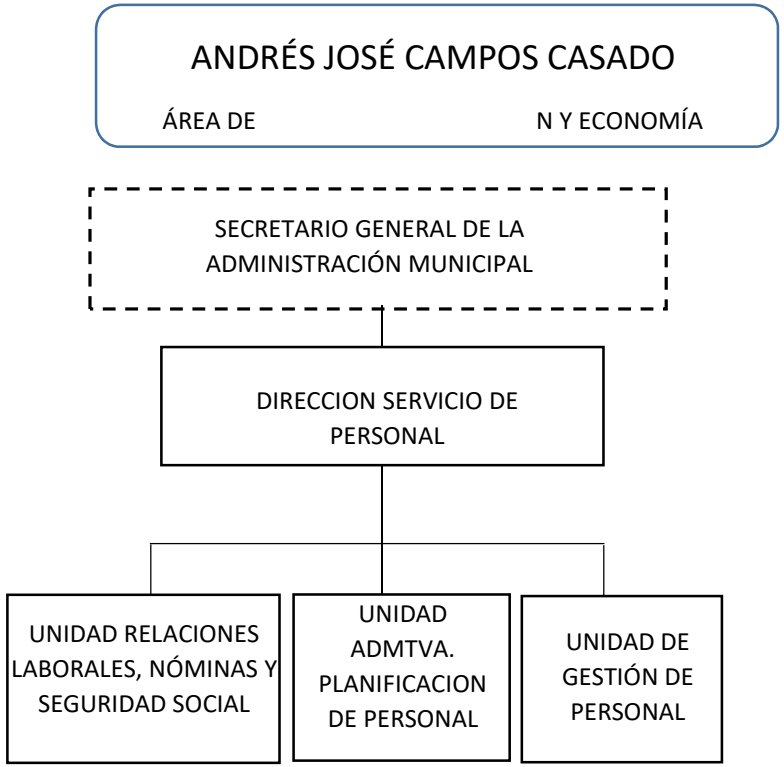

Identificador: UtMK HPFS REvZ 5mmW m39C jFDW M2Q= (Válido indefinidamente)
Validar en: https://www.torrent.es/PortalCiudadano/

DILIGENCIA: Aprobado por la Junta de Gobierno Local,
en fecha 30 de enero de 2023.
EL SECRETARIO GENERAL DE
LA ADMINISTRACIÓN MUNICIPAL,

Firmado digitalmente por: JONATAN BAENA LUNDGREN

31/01/2023 14:03:17

Secretari

Fdo. Jonatan Baena Lundgren

AJUNTAMENT DE TORRENT

ANDRÉS JOSÉ CAMPOS CASADO

ÁREA DE N Y ECONOMÍA

SECRETARIO GENERAL DE LA ADMINISTRACIÓN MUNICIPAL

SERVICIO MODERNIZACION TECNOLOGICA E INFORMATICA

SECCION DE SISTEMAS Y COMUNICACIONES

NEGOCIADO EXPLOTACION INFORMATICA

Identificador: UtMK HPFS REvZ 5mmW m39C jFDW M2Q= (Válido indefinidamente)
Validar en: https://www.torrent.es/PortalCiudadano/

DILIGENCIA: Aprobado por la Junta de Gobierno Local,
en fecha 30 de enero de 2023.
EL SECRETARIO GENERAL DE
LA ADMINISTRACIÓN MUNICIPAL,

Firmado digitalmente por: JONATAN BAENA LUNDGREN

31/01/2023 14:03:17

Secretari

Fdo. Jonatan Baena Lundgren

AJUNTAMENT TORRENT

ANDRÉS JOSÉ CAMPOS CASADO	RAUL CLARAMONTE VAL	ANTONIO NEBOT SORIANO
ÁREA DE N Y ECONOMÍA	ÁREA DE MOVILIDAD Y TRANSPORTE	DELEGACIÓN DE CONSUMO

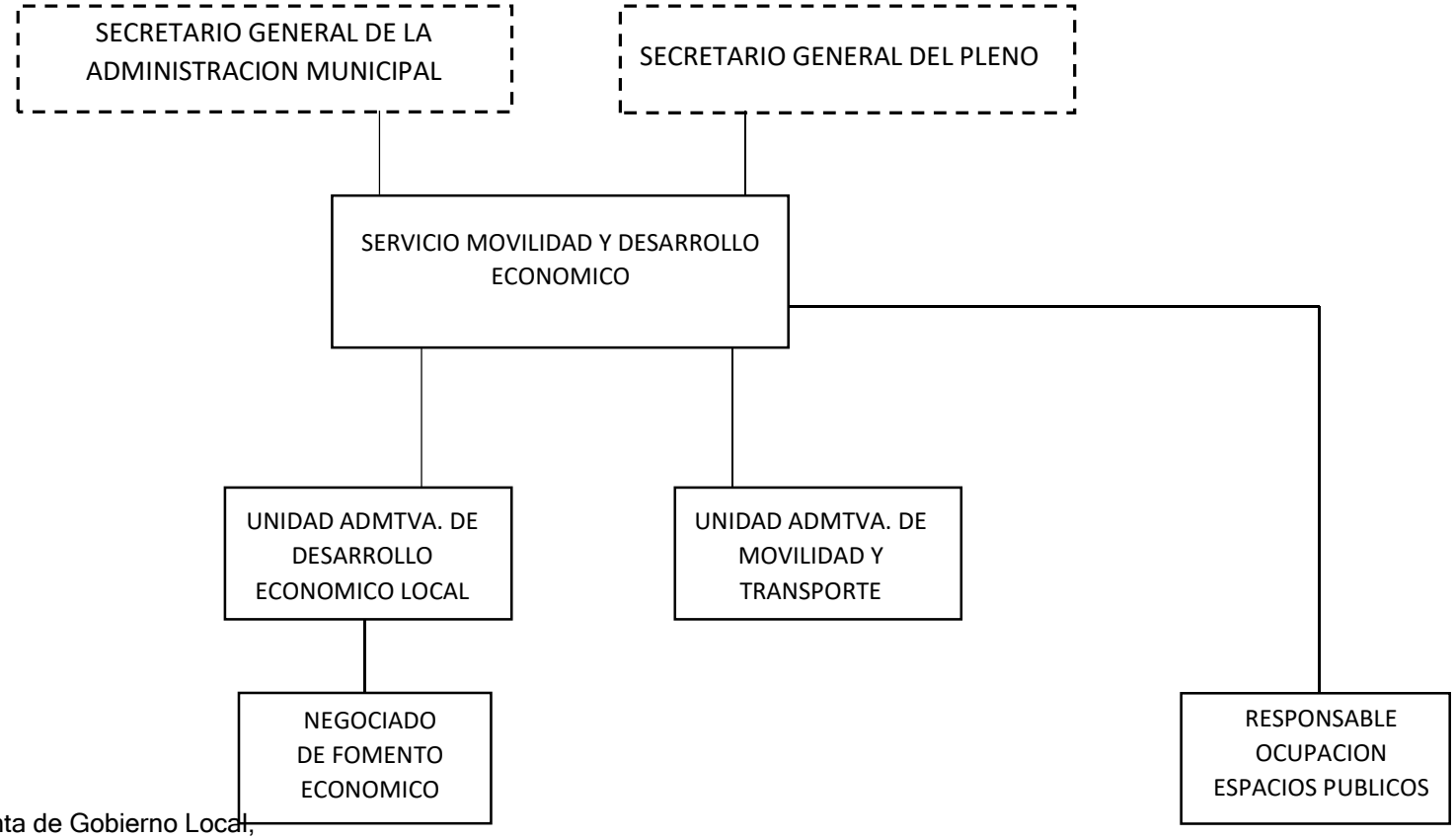

DILIGENCIA: Aprobado por la Junta de Gobierno Local, en fecha 30 de enero de 2023.
EL SECRETARIO GENERAL DE LA ADMINISTRACIÓN MUNICIPAL,

Firmado digitalmente por: JONATAN BAENA LUNDGREN

31/01/2023 14:03:17

Secretari

Fdo. Jonatan Baena Lundgren

Identificador: UtMK HPFS REvZ 5mmW m39C jFDW M2Q= (Válido indefinidamente)
Validar en: https://www.torrent.es/PortalCiudadano/

AJUNTAMENT DE TORRENT

ASUNCIÓN FERRER SAN PABLO

ÁREAS DE CULTURA Y DEPORTES

JOSÉ PASCUAL MARTÍNEZ CLIMENT

ÁREAS DE CIUDADANÍA

SECRETARIO GENERAL DE LA ADMINISTRACIÓN MUNICIPAL

SECRETARIO GENERAL DEL PLENO

SERVICIO CULTURA, FIESTAS PARCICIPACION CIUDADANA Y RELACIONES CON LA FDM

UNIDAD DE CULTURA Y TURISMO

UNIDAD DE FIESTAS Y PARTICIPACIÓN CIUDADANA

NEGOCIADO CULTURA

COORDINADOR ACTIVIDADES LÚDICAS Y FESTIVAS

DILIGENCIA: Aprobado por la Junta de Gobierno Local, en fecha 30 de enero de 2023.
EL SECRETARIO GENERAL DE LA ADMINISTRACIÓN MUNICIPAL,

Firmado digitalmente por: JONATAN BAENA LUNDGREN

31/01/2023 14:03:17

Secretari

Fdo. Jonatan Baena Lundgren

Identificador: UtMK HPFS REvZ 5mmW m39C jFDW M2Q= (Válido indefinidamente)

Validar en: https://www.torrent.es/PortalCiudadano/

AJUNTAMENT TORRENT

JOSE ANTONIO CASTILLEJO DURAN

ÁREA DE ATENCION, SOLIDARIDAD Y TRANSPORTE

MARINA OLIVARES HERNANDEZ

ÁREA DE IGUALDAD Y FORMACIÓN

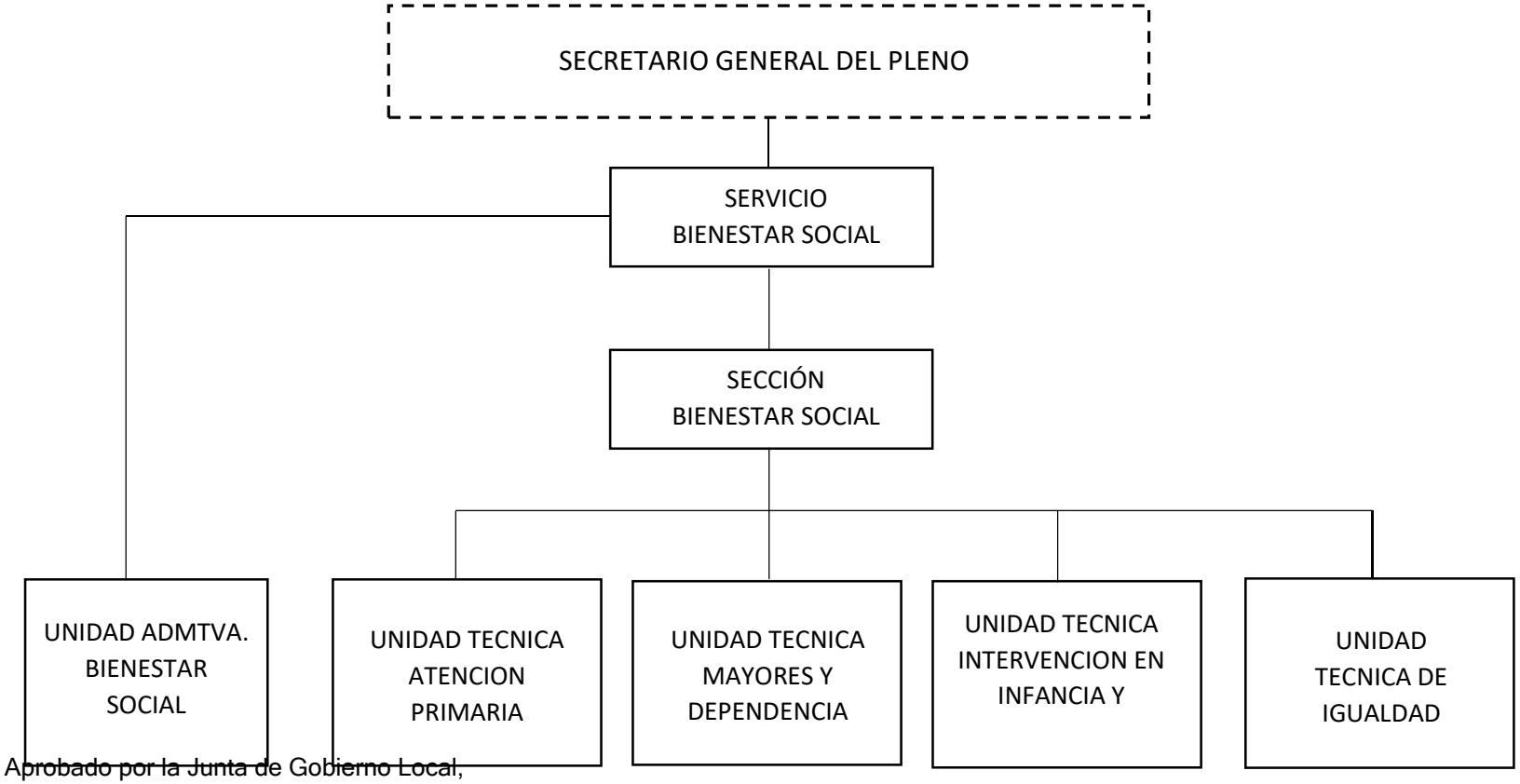

DILIGENCIA: Aprobado por la Junta de Gobierno Local,
en fecha 30 de enero de 2023.
EL SECRETARIO GENERAL DE
LA ADMINISTRACIÓN MUNICIPAL,

Firmado digitalmente por: JONATAN BAENA LUNDGREN

31/01/2023 14:03:17

Secretari

Fdo. Jonatan Baena Lundgren

Identificador: UtMK HPFS REvZ 5mmW m39C jFDW M2Q= (Válido indefinidamente)

Validar en: https://www.torrent.es/PortalCiudadano/

AJUNTAMENT TORRENT

PATRICIA SAEZ OREA

ÁREA DE EDUCACION Y PUBLICACIONES

SECRETARIO GENERAL DEL PLENO

SECCION DE EDUCACIÓN

UNIDAD DE EDUCACION

NEGOCIADO DE DINAMICA EDUCATIVA

Identificador: UtMK HPFS REvZ 5mmW m39C jFDW M2Q= (Válido indefinidamente)
Validar en: https://www.torrent.es/PortalCiudadano/

DILIGENCIA: Aprobado por la Junta de Gobierno Local,
en fecha 30 de enero de 2023.
EL SECRETARIO GENERAL DE
LA ADMINISTRACIÓN MUNICIPAL,

Firmado digitalmente por: JONATAN BAENA LUNDGREN

31/01/2023 14:03:17

Secretari

Fdo. Jonatan Baena Lundgren

AJUNTAMENT TORRENT

ANDRÉS JOSÉ CAMPOS CASADO

ÁREA DE N Y ECONOMÍA

ESMERALDA TORRES GUILLEN

DELEGACIÓN DE HACIENDA

SECRETARIO GENERAL DE LA ADMINISTRACION MUNICIPAL

SERVICIO DE CONTRATACIÓN Y PATRIMONIO

UNIDAD ADMTVA. CONTRATACIÓN

UNIDAD ADMTVA. PATRIMONIO

Identificador: UtMK HPFS REvZ 5mmW m39C jFDW M2Q= (Válido indefinidamente)
Validar en: https://www.torrent.es/PortalCiudadano/

DILIGENCIA: Aprobado por la Junta de Gobierno Local,
en fecha 30 de enero de 2023.
EL SECRETARIO GENERAL DE
LA ADMINISTRACIÓN MUNICIPAL,

Firmado digitalmente por: JONATAN BAENA LUNDGREN

31/01/2023 14:03:17

Secretari

Fdo. Jonatan Baena Lundgren

AJUNTAMENT TORRENT

MARINA OLIVARES HERNANDEZ

ÁREA DE IGUALDAD Y FORMACIÓN

SECRETARIO GENERAL DEL PLENO

UNIDAD ADMINISTRATIVA DE SANIDAD

Identificador: UtMK HPFS REvZ 5mmW m39C jFDW M2Q= (Válido indefinidamente)
Validar en: https://www.torrent.es/PortalCiudadano/

DILIGENCIA: Aprobado por la Junta de Gobierno Local, en fecha 30 de enero de 2023.
EL SECRETARIO GENERAL DE LA ADMINISTRACIÓN MUNICIPAL,

Firmado digitalmente por: JONATAN BAENA LUNDGREN
31/01/2023 14:03:17
Secretari

Fdo. Jonatan Baena Lundgren

AJUNTAMENT TORRENT

PATRICIA SAEZ OREA

ÁREA DE EDUCACION Y PUBLICACIONES

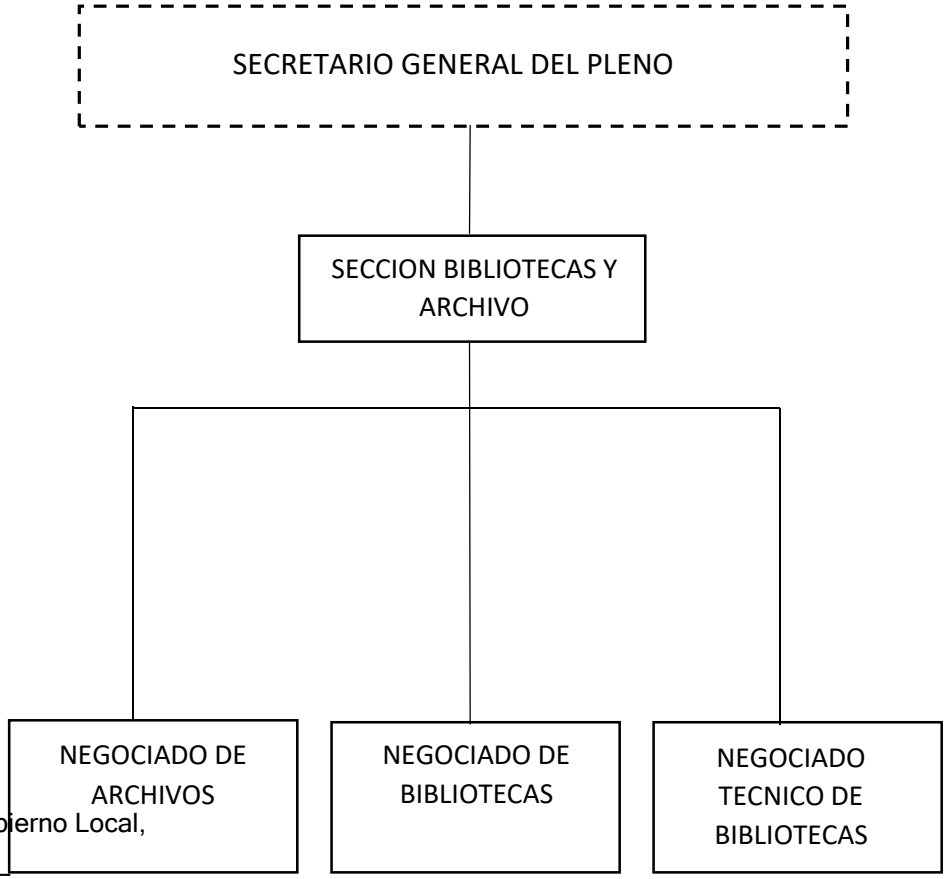

DILIGENCIA: Aprobado por la Junta de Gobierno Local,
en fecha 30 de enero de 2023.
EL SECRETARIO GENERAL DE
LA ADMINISTRACIÓN MUNICIPAL,

Firmado digitalmente por: JONATAN BAENA LUNDGREN

31/01/2023 14:03:17

Secretari

Fdo. Jonatan Baena Lundgren

Identificador: UtMK HPFS REvZ 5mmW m39C jFDW M2Q= (Válido indefinidamente)

Validar en: https://www.torrent.es/PortalCiudadano/

AJUNTAMENT TORRENT

PATRICIA SAEZ OREA

ÁREA DE EDUCACION Y PUBLICACIONES

SECRETARIO GENERAL DEL PLENO

DIRECTOR SERVICIO DE DINAMIZACION LINGÜISTICA

Identificador: UtMK HPFS REvZ 5mmW m39C jFDW M2Q= (Válido indefinidamente)
Validar en: https://www.torrent.es/PortalCiudadano/

DILIGENCIA: Aprobado por la Junta de Gobierno Local,
en fecha 30 de enero de 2023.
EL SECRETARIO GENERAL DE
LA ADMINISTRACIÓN MUNICIPAL,

Firmado digitalmente por: JONATAN BAENA LUNDGREN

31/01/2023 14:03:17

Secretari

Fdo. Jonatan Baena Lundgren

AJUNTAMENT DE TORRENT

ANDRÉS JOSÉ CAMPOS CASADO

ÁREA DE N Y ECONOMÍA

SECRETARIO GENERAL DE LA ADMINISTRACIÓN MUNICIPAL

SECCIÓN INFORMACIÓN REGISTRO Y PADRÓN

UNIDAD TÉCNICA INFORMACIÓN, TRANSPARENCIA Y PROTECCIÓN DE DATOS

UNIDAD ADMTVA. INFORMACIÓN, PADRÓN Y ESTADÍSTICA

UNIDAD ADMTVA. INFORMACIÓN, WEB Y TRANSPARENCIA

Identificador: UtMK HPFS REvZ 5mmW m39C jFDW M2Q= (Válido indefinidamente)
Validar en: https://www.torrent.es/PortalCiudadano/

DILIGENCIA: Aprobado por la Junta de Gobierno Local,
en fecha 30 de enero de 2023.
EL SECRETARIO GENERAL DE
LA ADMINISTRACIÓN MUNICIPAL,

Firmado digitalmente por: JONATAN BAENA LUNDGREN

31/01/2023 14:03:17

Secretari

Fdo. Jonatan Baena Lundgren

AJUNTAMENT DE TORRENT

INMACULADA AMAT MARTÍNEZ

ÁREA DE GESTIÓN DE LA CIUDAD Y SEGURIDAD

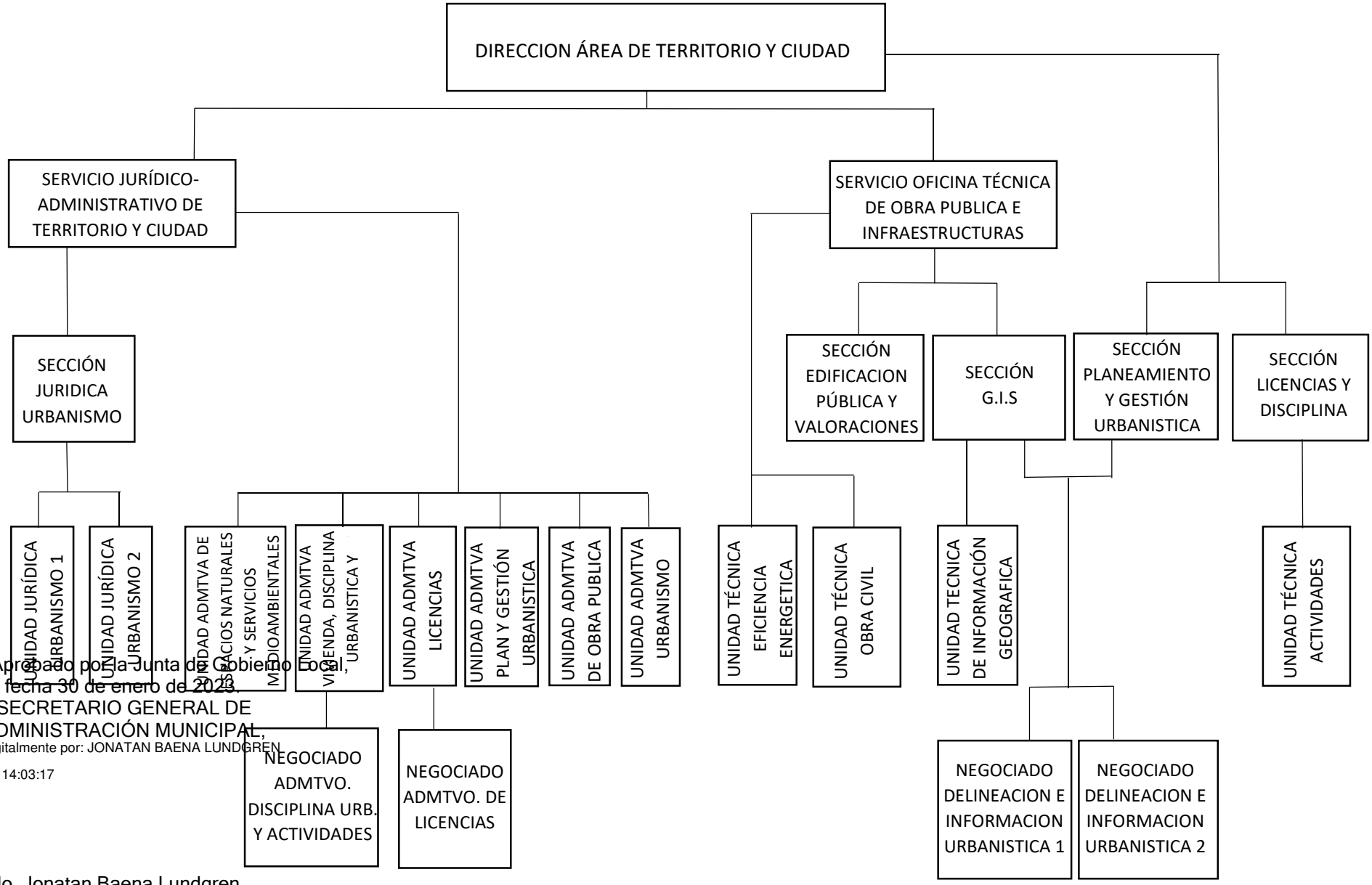

DILIGENCIA: Aprobado por la Junta de Gobierno Local, en fecha 30 de enero de 2023.

EL SECRETARIO GENERAL DE LA ADMINISTRACIÓN MUNICIPAL,

Firmado digitalmente por: JONATAN BAENA LUNDGREN

31/01/2023 14:03:17

Secretari

Fdo. Jonatan Baena Lundgren

Identificador: UtMK HPFS REvZ 5mmW m39C jFDW M2Q= (Válido indefinidamente)

Validar en: https://www.torrent.es/PortalCiudadano/

AJUNTAMENT TORRENT

INMACULADA AMAT MARTÍNEZ

ÁREA DE GESTIÓN DE LA CIUDAD Y SEGURIDAD

FRANCISCO JOSÉ ARNAU ROIG

DELEGACIÓN D'HABITATGE I SOSTENIBILITAT

DIRECTOR DEL ÁREA DE TERRITORIO Y CIUDAD

SECCIÓN TECNICA DE ESPACIOS NATURALES Y DE SERVICIOS MEDIOAMBIENTALES

Identificador: UtMK HPFS REvZ 5mmW m39C jFDW M2Q= (Válido indefinidamente)
Validar en: https://www.torrent.es/PortalCiudadano/

DILIGENCIA: Aprobado por la Junta de Gobierno Local,
en fecha 30 de enero de 2023.
EL SECRETARIO GENERAL DE
LA ADMINISTRACIÓN MUNICIPAL,

Firmado digitalmente por: JONATAN BAENA LUNDGREN

31/01/2023 14:03:17

Secretari

Fdo. Jonatan Baena Lundgren

AJUNTAMENT TORRENT

INMACULADA AMAT MARTÍNEZ

ÁREA DE GESTIÓN DE LA CIUDAD Y SEGURIDAD

JOSE DANIEL ISERTE CARBO

DELEGACIÓN DE ESPACIOS PUBLICOS

DIRECCION ÁREA DE TERRITORIO Y CIUDAD

DIRECTOR BRIGADAS MUNICIPALES

NEGOCIADO GESTION ADMINITRATIVA DE LAS BRIGADAS MUNICIPALES

Identificador: UtMK HPFS REvZ 5mmW m39C jFDW M2Q= (Válido indefinidamente)
Validar en: https://www.torrent.es/PortalCiudadano/

DILIGENCIA: Aprobado por la Junta de Gobierno Local, en fecha 30 de enero de 2023.
EL SECRETARIO GENERAL DE LA ADMINISTRACIÓN MUNICIPAL,

Firmado digitalmente por: JONATAN BAENA LUNDGREN

31/01/2023 14:03:17

Secretari

Fdo. Jonatan Baena Lundgren

AJUNTAMENT TORRENT

INMACULADA AMAT MARTÍNEZ

ÁREA DE GESTIÓN DE LA CIUDAD Y SEGURIDAD

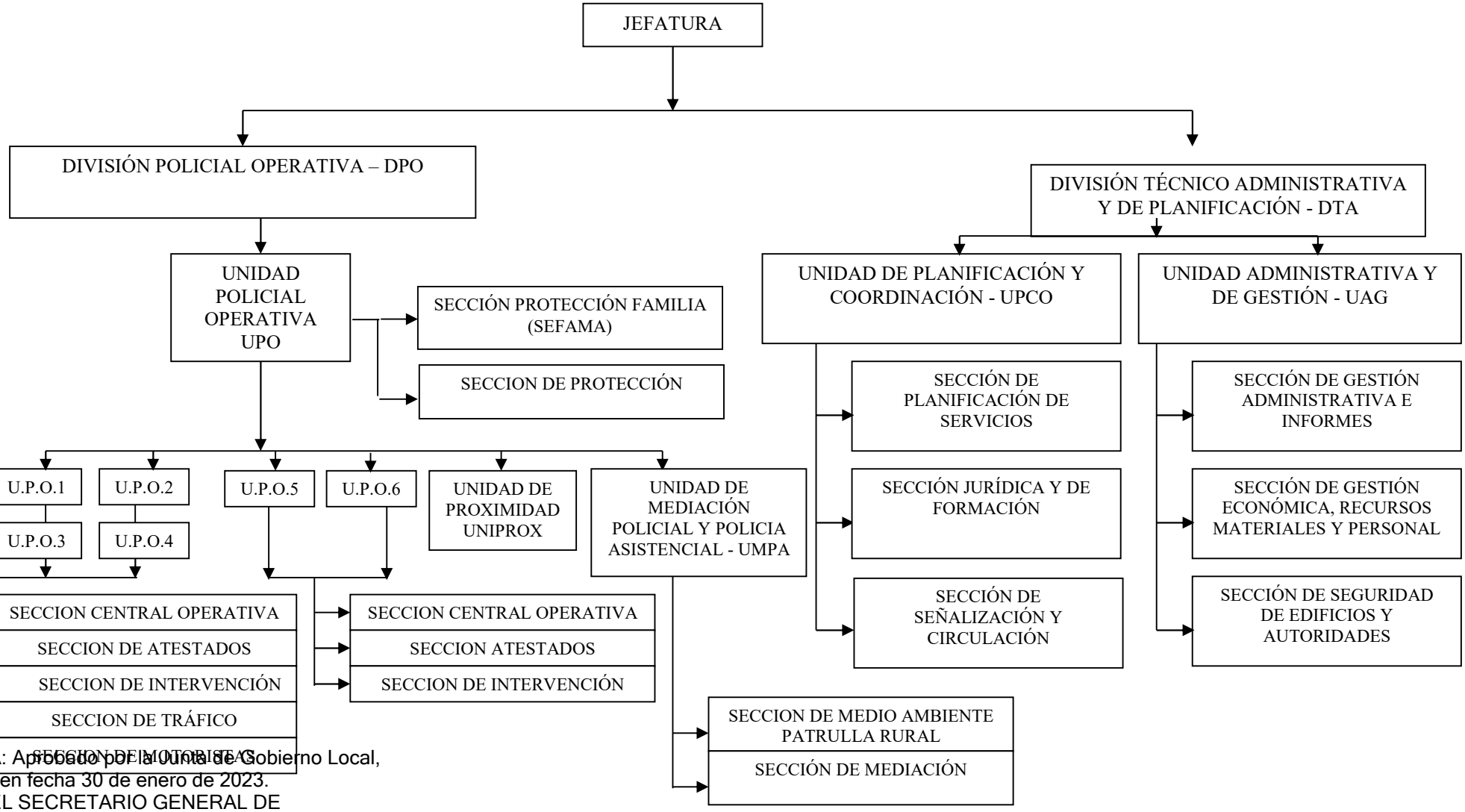

Identificador: UtMK HPFS REvZ 5mmW m39C jFDW M2Q= (Válido indefinidamente)
Validar en: https://www.torrent.es/PortalCiudadano/

DILIGENCIA: Aprobado por la Junta de Gobierno Local, en fecha 30 de enero de 2023.
EL SECRETARIO GENERAL DE LA ADMINISTRACIÓN MUNICIPAL,

Firmado digitalmente por: JONATAN BAENA LUNDGREN
31/01/2023 14:03:17
Secretari

Fdo. Jonatan Baena Lundgren

AJUNTAMENT DE TORRENT

MARINA OLIVARES HERNANDEZ

ÁREA DE IGUALDAD Y FORMACIÓN

SECRETARIO GENERAL DEL PLENO

UNIDAD TECNICA DE JUVENTUD

UNIDAD POLITICAS DE JUVENTUD

Identificador: UtMK HPFS REvZ 5mmW m39C jFDW M2Q= (Válido indefinidamente)
Validar en: https://www.torrent.es/PortalCiudadano/

DILIGENCIA: Aprobado por la Junta de Gobierno Local,
en fecha 30 de enero de 2023.
EL SECRETARIO GENERAL DE
LA ADMINISTRACIÓN MUNICIPAL,

Firmado digitalmente por: JONATAN BAENA LUNDGREN

31/01/2023 14:03:17

Secretari

Fdo. Jonatan Baena Lundgren

AJUNTAMENT TORRENT

JESUS ROS PILES

ALCALDIA

UNIDAD CONSELL AGRARI

Identificador: UtMK HPFS REvZ 5mmW m39C jFDW M2Q= (Válido indefinidamente)
Validar en: https://www.torrent.es/PortalCiudadano/

DILIGENCIA: Aprobado por la Junta de Gobierno Local,
en fecha 30 de enero de 2023.
EL SECRETARIO GENERAL DE
LA ADMINISTRACIÓN MUNICIPAL,

Firmado digitalmente por: JONATAN BAENA LUNDGREN

31/01/2023 14:03:17

Secretari

Fdo. Jonatan Baena Lundgren

AJUNTAMENT TORRENT

INMACULADA AMAT MARTÍNEZ

ÁREA DE GESTIÓN DE LA CIUDAD Y SEGURIDAD

JOSE DANIEL ISERTE CARBO

DELEGACIÓN DE ESPACIOS PUBLICOS

COORDINADOR ESPACIOS PUBLICOS

Identificador: UtMK HPFS REvZ 5mmW m39C jFDW M2Q= (Válido indefinidamente)
Validar en: https://www.torrent.es/PortalCiudadano/

DILIGENCIA: Aprobado por la Junta de Gobierno Local,
en fecha 30 de enero de 2023.
EL SECRETARIO GENERAL DE
LA ADMINISTRACIÓN MUNICIPAL,

Firmado digitalmente por: JONATAN BAENA LUNDGREN

31/01/2023 14:03:17

Secretari

Fdo. Jonatan Baena Lundgren