



**Consulta los comercios
adheridos**



Más información en
www.torrent.es/tarjetabebe
y en nuestras redes sociales



ESTA ES TU
TARJETA BEBÉ

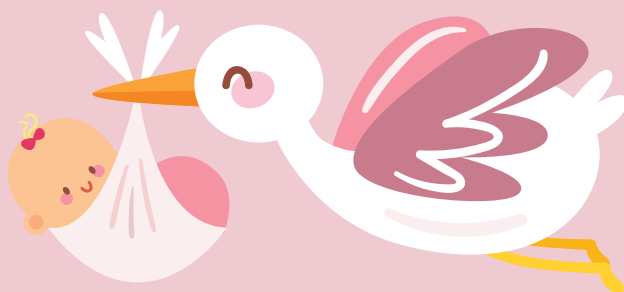

¿Qué es la Tarjeta Bebé y a quién va dirigida?

La Tarjeta Bebé es una ayuda destinada a las familias con niñas y niños nacidos desde el 1 de Octubre 2022 hasta 31 diciembre 2023. Está dotada de 125€, que se pueden utilizar en comercios de Torrent adheridos a la campaña, por lo que también es una herramienta de dinamización y promoción del comercio local.

Requisitos

- Que el/la menor esté empadronado/a en Torrent.
- Ser madre o padre por naturaleza o adopción y ostentar la guarda y custodia del/la menor.
- Que la solicitud se formule en el plazo de 60 días naturales, contados a partir del día siguiente del día que tuvo lugar el nacimiento o la notificación de la correspondiente resolución de adopción, acogida preadoptiva o equivalente en el supuesto de adopción internacional.
- En el caso de menor adoptado/a, el límite de edad para la obtención de la ayuda será de **10 años**.
- Uno de los progenitores tendrá que acreditar que figura empadronado y residiendo de manera efectiva en Torrent, durante al menos un año inmediatamente anterior a la fecha del nacimiento o adopción.

Consulta todos los requisitos y documentación a aportar en www.torrent.es/tarjetabebe

Documentación a aportar

- Con carácter general, para todas las solicitudes:
 - Documento de identificación (DNI, NIE o Pasaporte).
 - Cumplimentar el trámite DONA-004 "Concessió d'ajudes a la natalitat".
- En el caso de adopción:
 - Resolución judicial o documento análogo.
- En el caso de que los progenitores no convivan, por razón de separación o divorcio:
 - Resolución judicial en la cual se establezca el régimen alimenticio respecto del menor.

Forma de presentación

- **On-line:** A través de la sede electrónica del Ayuntamiento de Torrent.
- **Presencial:** Puedes presentar tu solicitud en las oficinas de registro del Ayuntamiento de Torrent.

Solicita tu cita previa a través de:

 www.torrent.es

 **96 111 11 11**  **ó**  **010**  **637 04 28 21**

